САНКТ-ПЕТЕРБУРГСКИЙ НАЦИОНАЛЬНЫЙ ИССЛЕДОВАТЕЛЬСКИЙ УНИВЕРСИТЕТ ИТМО

Дисциплина: Фронт-энд разработка

Отчет

Домашняя работ 1

Выполнил:

Ямпольский Илья

J3211

Проверил:
Добряков Д. И.

Санкт-Петербург

2026 г.

Задача

Научиться работать с Git, FlexBox, Grid. Освоить базовые команды.

Ход работы

1) css лягушки флексбокс

изучил базовые команды расположения предметов на фоне. Интересно как различать предметы и фоновые картинки (лягушки и лилии)? Видимо в html коде. Ну в целом просто расположение потыкал рандомными командами. Постараюсь не забыть их

не очень понятно, когда использовать order и align-self? Видимо тоже в коде выбираем элемент конкретный

не очень понял разницу между align-items, align-content, но вроде все лягушки на лилиях и это круто

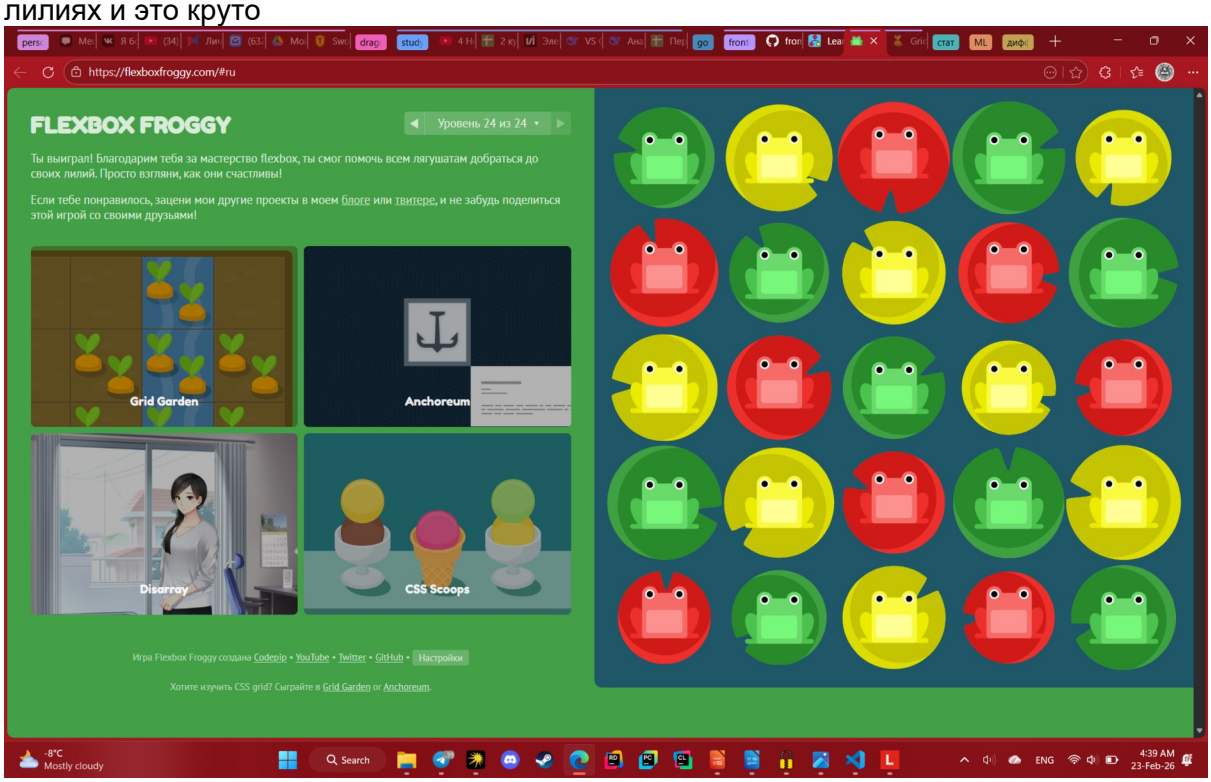

2) grid гарден стадрью волли

научился работать с гридом. Это оказалось легче чем флексбокс для понимания. Главное не забыть команды, хотя, они тут более интуитивные, чем в флексбоксе

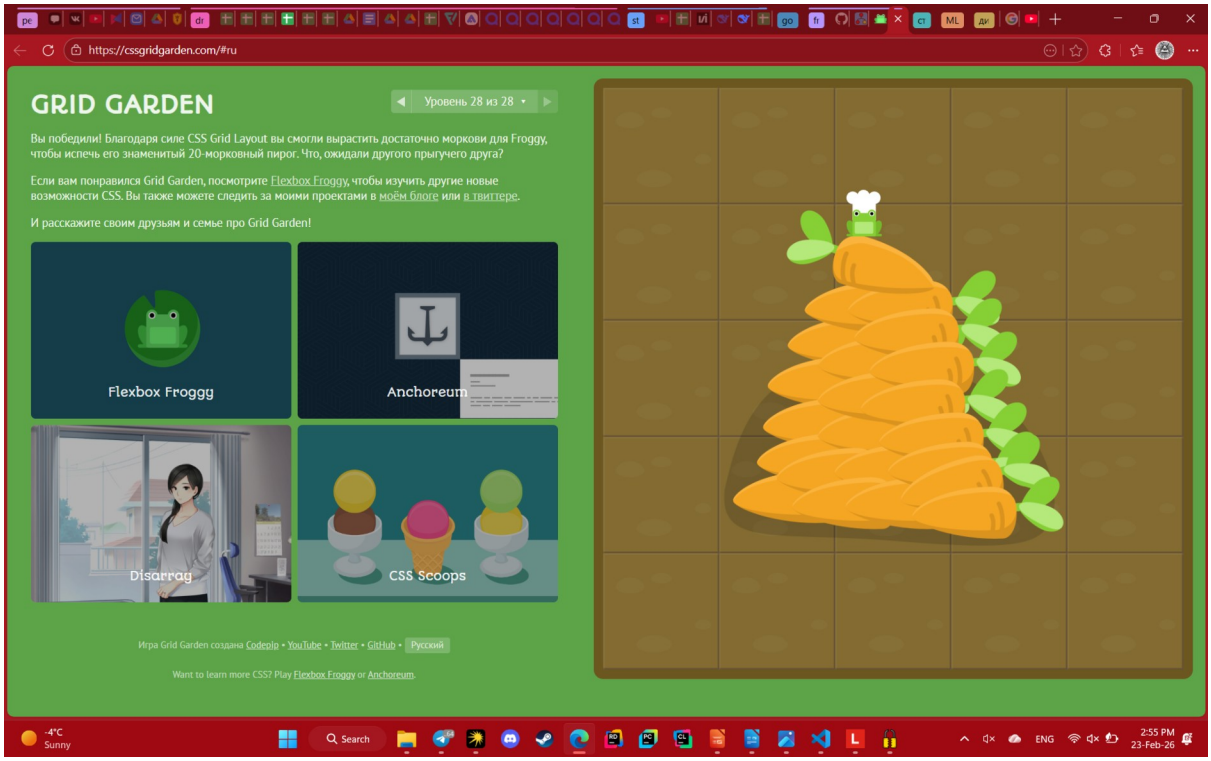

3) гит бренчинг

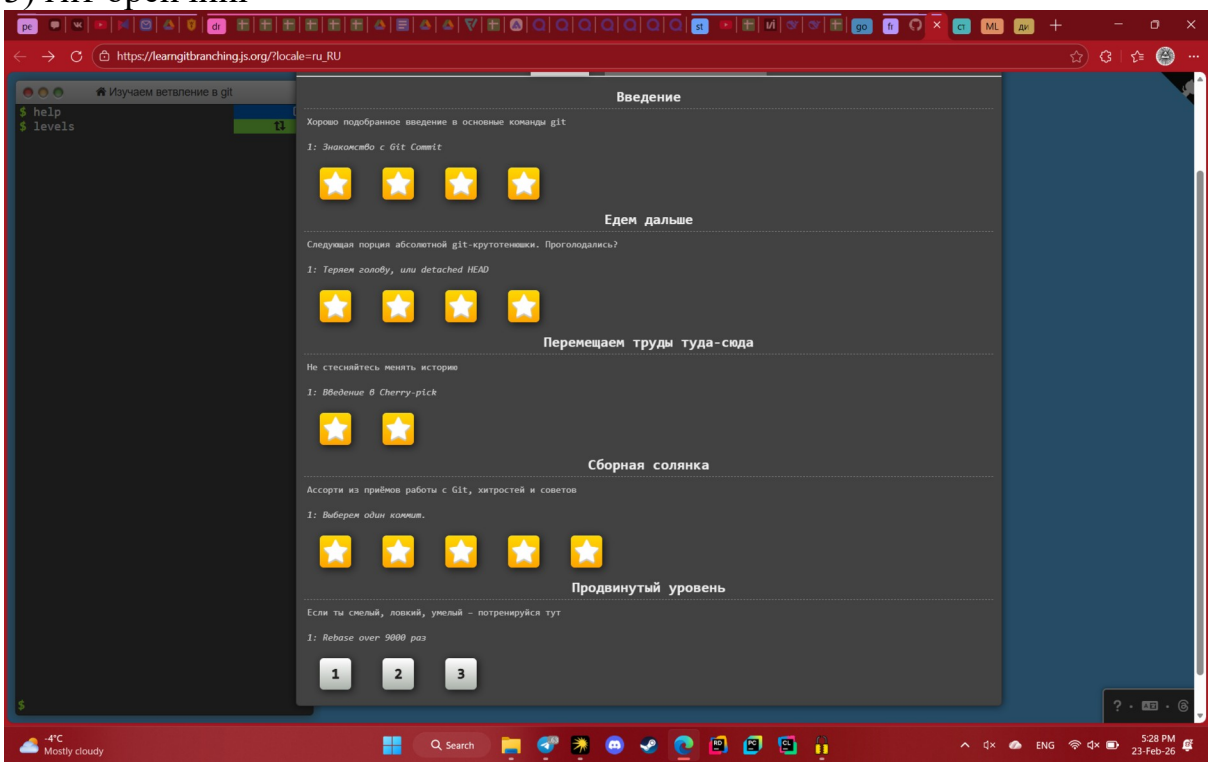

познакомился с базовыми командами гит. Интересно, смогу ли я ими пользоваться если у меня не будет под рукой конечного представления желаемого результата? Надеюсь, что да. Буду стараться.

Дальше были удаленные репозитории

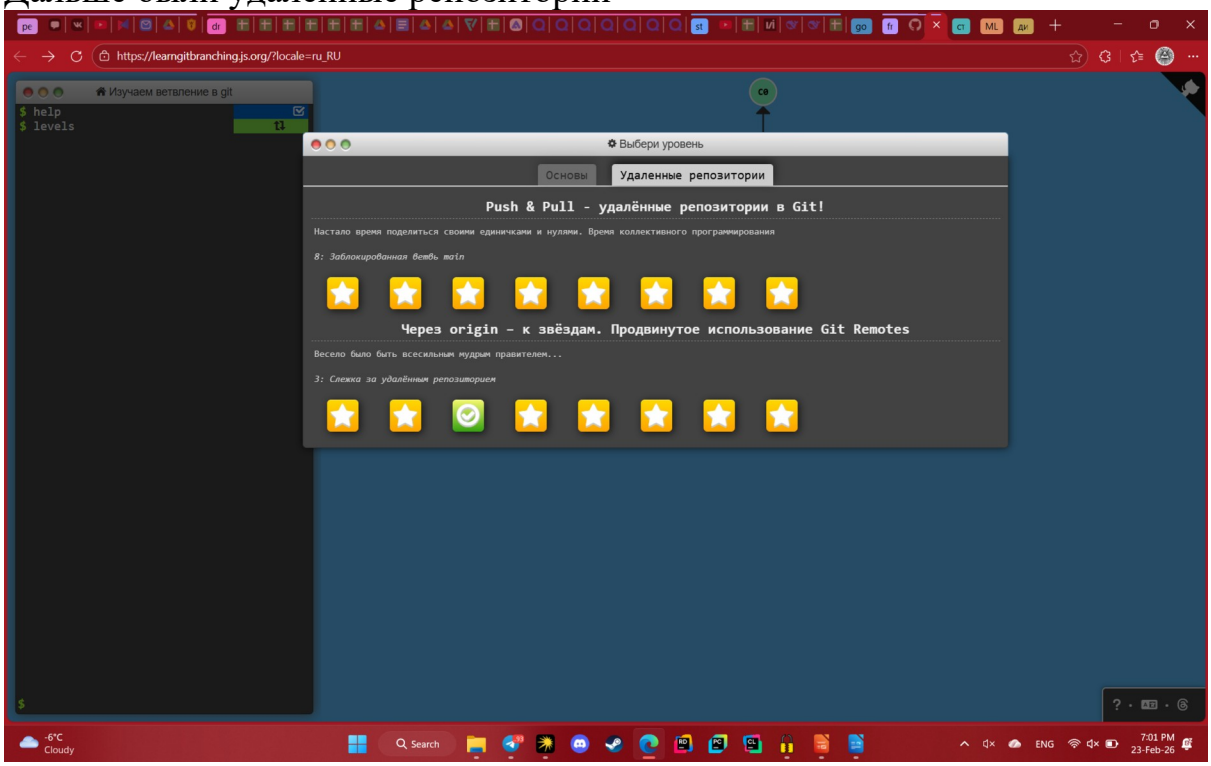

очень долго и очень много команд было изучено. Я, к сожалению, не в силах все это запомнить. Но зато я понимаю, как это работает. Микро-нюансы легко теряются и проще сделать в 10 команд, по одному действию, чем в 2, которые делают 3 разных действия сразу, основываясь на нюансах.

Вывод

Освоил базовые команды css и git. какие то вопросы остались без ответа, но я обязательно найду на них ответ. Главное не забыть команды. Надеюсь мы их запомним в ходе лабораторных. Понял, какой стиль работы удобнее лично для меня.